

แผนที่พัฒนาเขตการปกครองตำบล ตามบัญชีพื้นที่ชลประทานรวมและสถานี คูคลองตามจุด ออกของสถานี อ่างชลประทานลุ่ม อ่างลัดตาตามลุ่ม

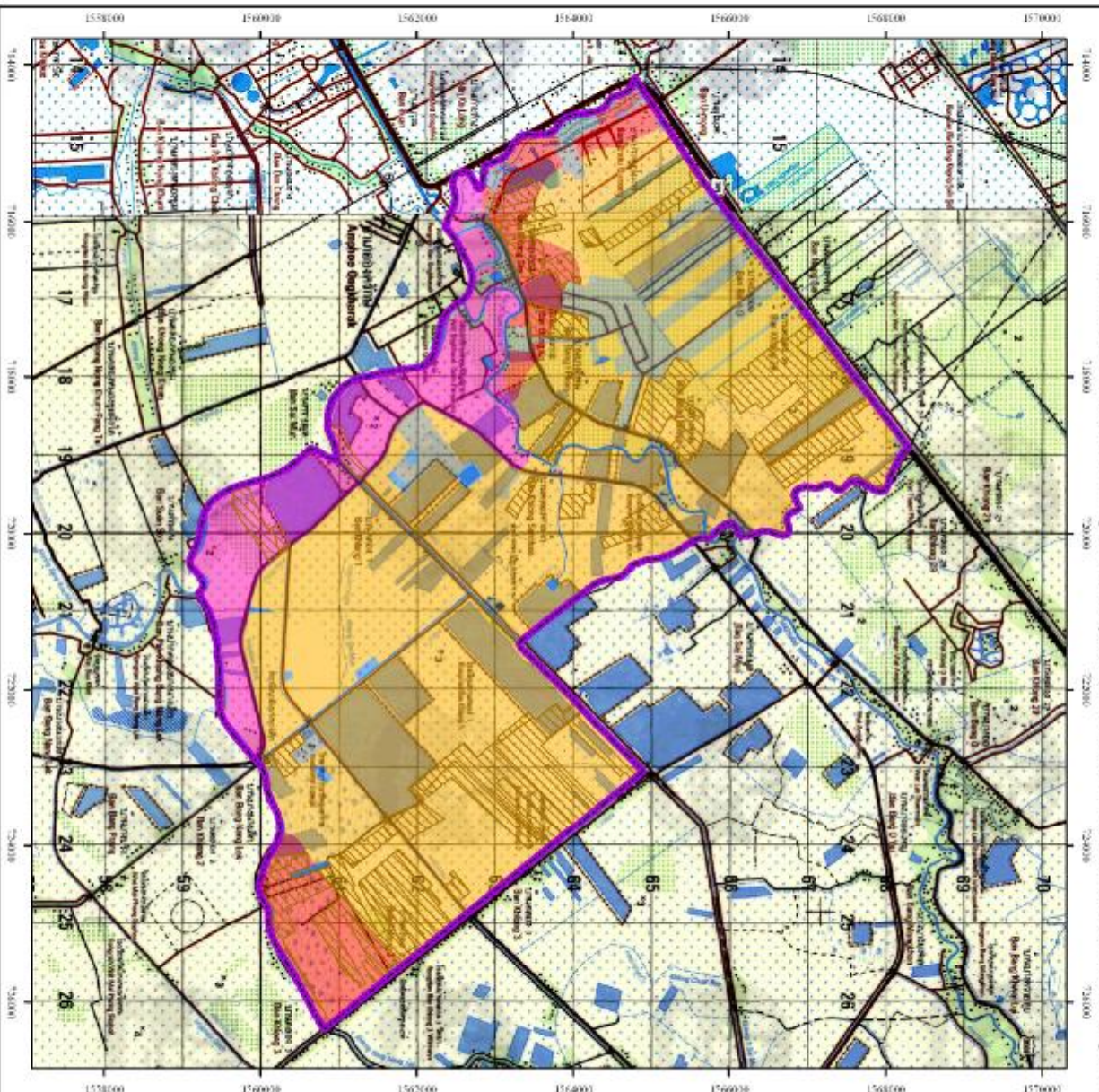

พื้นที่ชลประทาน		
สัญลักษณ์	ค่าอธิบายพื้นที่	พื้นที่ ไร่
S1	พื้นที่ชลประทานรวม	2,488
S2	พื้นที่ชลประทานรวม	20,631
S3	พื้นที่ชลประทานรวม	3,684
รวม		26,803
		100

พื้นที่ชลประทานลุ่ม		
สัญลักษณ์	ค่าอธิบายพื้นที่	พื้นที่ ไร่
S1	พื้นที่ชลประทานสูง	1,099
S2	พื้นที่ชลประทานกลาง	3,747
S3	พื้นที่ชลประทานลุ่ม	261
รวม		5,107
		16.22

หมายเหตุ: รายละเอียดพื้นที่ชลประทาน (หน้า 31-42 ไร่)

สัญลักษณ์

- เขตชลประทาน
- พื้นที่ชลประทานลุ่ม
- พื้นที่
- พื้นที่ชลประทานลุ่ม

สัญลักษณ์

- เหนือ
- 1:50,000